京城日報

パラオに敵連襲 又も延四百機

ペリリューにも廿機

【南部太平洋基地特電廿九日發】敵機動部隊の一部は……延四百機が來襲……

二日間 二百四十機

西ニューギニヤ來襲

【南部太平洋基地特電廿九日發】……ニューギニヤ……來襲……

ウオツゼに小型卅機

ラバウルへ戰爆百機

開戦を前にして基地に待機の海軍荒鷲部隊

超空の要塞 各數機 鞍山・大連に來襲

我が方損害輕微・一機撃墜

關東軍報道部發表（昭和十九年八月廿九日）本廿九日十三時卅分頃在支米空軍B29爆撃機各數機をもつて鞍山及大連に來襲せり現在迄に判明せる戦果左の如し 鞍山上空にて敵機一機撃墜 我方被害輕微なり（新京電話）

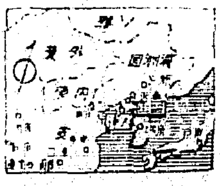

鮮内に被害なし

本府防衛總本部 臆測、流言に警告

内閣書記官長に 田中前總監起用

田中新書記官長略歴

金子氏昇格

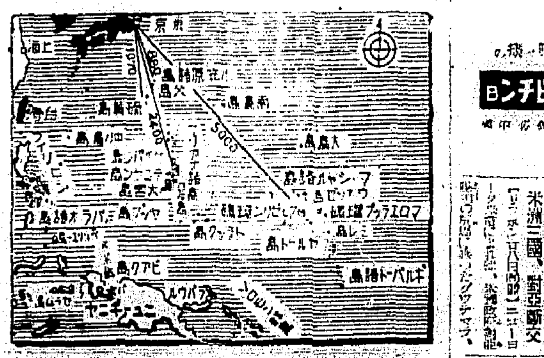

損害實に五萬餘

北緬重慶軍の大出血

ブル島、セラム島にも敵機

米洲三國、對亞斷交

米國の金保有高減少

コロンビヤの革命首魁處刑

トルコ内閣改造の噂

アメリーは一顧も與へず

ガンヂー翁提案に小田原評定

ウエーベル會見を拒否

完全に二重包圍

敵救援軍は悉く撃滅

衡陽攻略戰

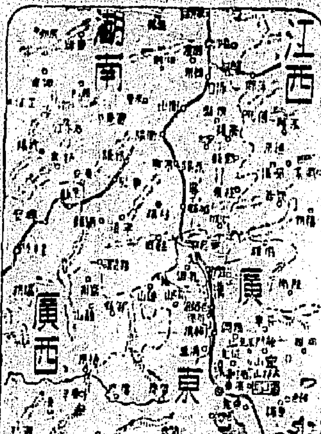

大宮・テニアン兩島で激戰

サパン來襲の敵海空軍を撃退

週間戰況

北方方面

支那方面

ビルマ方面

中部太平洋方面

南太平洋方面

ソロモン方面

ニューギニヤ方面

バンダ海方面

濠北方面

印度洋方面

赤軍の側面衝く

防禦機動戰展開

中部地區の戰鬪高潮

東部戰線

獨軍、四都市を撤収す

ビブン内閣總辭職

船舶局長に瀬山技師

社説 輿論指導に新構想を盛れ

新生 防水糊 （セメダイン）

疲勞と疼痛 ぬらして貼ればよい 簡便な新濕布劑 腰部疾患及び作業勞働による各種疼痛

病源を除けば絶對健康 淨血 殺菌 排泄 榮養 惡性疾病の豫防に 純正ドラミン 各藥店にあり

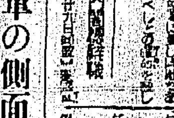

タイガー計算器 タイガー計算器株式會社

頭重・耳鳴り・肩の凝り人は 血壓に御注意 油斷すれば腦溢血の危險 高血壓中風にヤギクラミン

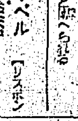

虚弱体質に ビタカルク

陸軍第廿一回論功行賞

三百八名に殊勲甲

尾崎中和中佐功四の榮

殊勲甲

功三旭三 大佐 小野口知泉
功四旭五 中佐 尾崎中和

農村婦女子の勤勞動員

田植に男子を凌駕

目覺しい婦人作業團の活躍

京畿

忠南 九割九分は婦人稼働

慶北 ・自發的に勤勞奉仕 掘割五百米を見事完成

全南 勞務隘路に婦人共同班

咸北 女手で千五百町歩 逞しい北鮮女の敢闘

平南 日に三百坪 百坪の植付に卅五分の記錄

狙ひはゲリラ上陸

敵、大規模上陸作戰の困難是認

ヒトラー總統健在

大規模上陸は困難

敵米小據點を窺ふ

航空機製作に重點

軍需會社法施行を前に打合會

優秀鑛山四十一を表彰

小運送の隘路打開 打合會を全鮮で開く

血戰錄

戰爭

海洋の蚤魚雷艇

軍屬殊勲者

皇軍に感謝

協力會議終る

切削工具の新會社設立

輿論明朗化に情報局を强化

貨物自動車統一 支店長會議

津市長重任

朝鮮軍司政長官

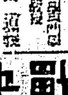

大東亞辭令

證券市場

落つく

株式利廻表

尿の病（淋疾・膀胱）と性病（淋）の惱みに回春專門

セーキン
水虫、たむし、いんきん かゆい皮膚病に

咳にパラコニン錠

價格申出公告
山丸株式會社

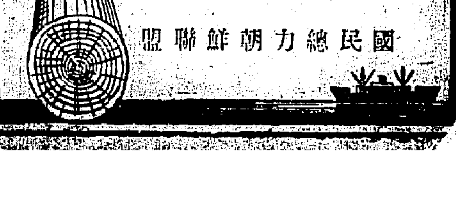

緩めるな増産の手
空襲下の勤勞對策要綱決る

服務規律の嚴守

被害の復舊

配置の轉換

給與および保險

收容所施設の確保

食糧の確保

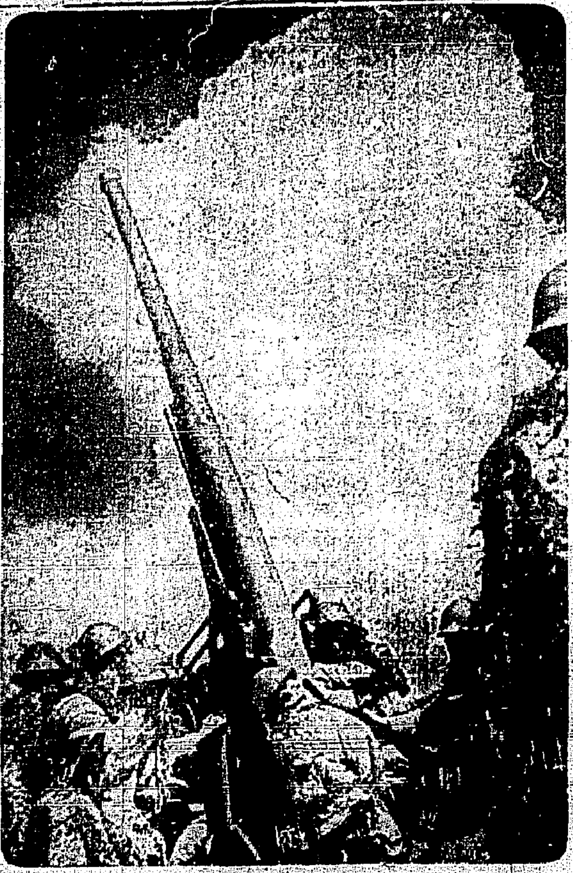

敵機必墜／われら怒りの鐵火の制空陣あり

微動だにせじ
必勝魂に敵機退散

わが防空陣に訓へ二度び

出來てないぞ身仕度

職域

商店

家庭

通行人

隊伍を組んでお家へ
街の人達は途中親切に導かう

學童

公務員を先きに
喚鳴るより慎重ある態度を

電車

退出が未熟

映畫館

謀略の魔翼
慌てず騒がず持場死守

前訓練なく海兵へ
内地青年に後れてるまい

大野學務局長談

燒夷札
ところかまはず發火
警戒せよ米英は必ず使用

實に嬉しいよ第一線勤務

海外同胞子弟から作品募集

勝ぬく心身へ
一日から鍛錬

特幹第二期生 八月十日から受付

緒方國務相の健闘を祈る

悲壯「斷食で抗議」
◇…ツラレークの抑留邦人

田中さんお目出度う

元流海洋錬成會

夏川のはぶ茶

メガネは村

大東亞戰爭美術展覽會

大東亞戰爭は苛烈なる血戰の連續のうちに遂に戰火は身近に及んで來た。敵米英の反攻を粉碎し、これを徹底的に擊滅し、皇國隆昌の基礎を確立するには必勝不敗の信念を堅持し今こそ國家の總力を擧げて戰力增强に邁進しなければならぬ。此の時局に際し本展覽會は皇軍將兵の勞苦と世界に冠絶せる武威とを我が國一流の美術家によつて執筆記錄されたものを通じて銃後に傳へ戰闘配置につける一億國民の士氣昂揚に資するとともに歷史未曾有の大業を後世に殘さんがため開催するものである。

會期　八月六日より廿七日まで（自午前九時半 至午後五時）

會場　孝子町總督府美術館

出陳畫　海軍作戰記錄畫四十餘點

觀覽料　一般金五十錢（稅共）軍人、小人金二十錢

團體受付

後援　海軍省・朝鮮總督府・朝鮮軍司令部

主催　朝日新聞社・京城日報社

力のかがり　働きぬかん

ボレオン

湿布藥　痛み・はれ・挫きの

決死增產・必殺米英
各種精密螺子專門製作
朝鮮精密鋲螺工業株式會社
取締役社長 柏田政太郎
京城府龍山區岡崎町九〇番地
電話龍山④二〇五一・一八七八

航空機整備員養成所生徒募集
朝鮮航空機整備員養成所

祖父シモ儀兼而病氣加療中の處本日午後六時遂に永眠致し候間生前の御交誼を拜謝し茲に此段謹告候也
追而葬儀は三十日午後五時
若草町西本願寺に於て
告別式相營み可申候
尚時局柄御供物等堅く御辭退申上候
昭和十九年七月二十八日

內鮮 從業員 男女
朝鮮人造石油會社
京城職業紹介所

血液型判定
京城血液檢査所
電話本局②四九五九番

登錄商標 專賣特許
鈴江特許事務所

吃音

紛失廣告

產婦人科

瀨戸醫院

內科・性病科
西岡醫院

性病科專門
洪震求醫院

回轉器（木型テープ）
造研商事社
全道一手代理店

藥の明朗配給へ

府、道に藥業協議會を設く

出荷機關の強化

小賣商の横流しに本・警察の眼

[illegible]

買出し部隊に斷乎鐵槌

けふ各署から出動嚴重な網張す

東大門署 [illegible]

城東署 [illegible]

自家消費も處斷

不埒千萬な仲買人

城北署 [illegible]

西大門署 [illegible]

龍山署 [illegible]

龍山署の買出し狩り

淑明女專に保育園

效なき一律的なお說教

戰意昂揚の要諦を說く松本大佐

松本大佐

[illegible]

モンペは婦人の軍服

常用を勵行せよ

有色人種 [illegible]

自得の罰 [illegible]

更に衣服 [illegible]

砂糖なしの甘味

保健上にはよい結果

[illegible]

防空服裝 [illegible]

家庭問答

獻金 [illegible]

小國民健康增進會結成 [illegible]

興亜大會 [illegible]

海への書 【80】

李無影 作
鄭玄雄 畫

[illegible]

放送

朝 [illegible]

晝 [illegible]

夜 [illegible]

マーミン
カネエウ
ますらを

女子事務員採用
京城染織會社
大同生命支店
社員(三名)招聘
電光⑤六二二六番
求貸事務所
龍山鐵山
女子事務員採用
日新ホテル
女子募集
女子記帳係入用
看護婦
齒科
女子
實事務所
洋裁
タイ
仲居
女子
求貸工場
事務
看護婦
代診
讓る
溫泉
時計
代診
女子
看護婦
求むオーサン
看護婦
京日案内廣告料金

德永小兒科 醫學博士 中橋幸雄
久國 上井 院長 井上內科 1951
何造包裝 旭商司包裝部
耳鼻咽喉科 醫學博士 韓基澤 電光671
神經科 城北病院
京日案內廣告の御用命は 內外商業社 電②8562
性病科 永積醫院 電本1553
府民館 神池氣流 京城
女子事務員 三井物產總務課
電話事務員採用 三井物產總務課
女子事務員採用
白川溫泉ホテル
女中さん募集
丁子被服會社
男女裁縫工採用
鐘紡朝鮮販賣
朝鮮神鋼金屬 採用
男女事務員採用
求貸事務所 京城荷造包裝
女子事務員採用 井上商店

元山昌業株式會社 第二十九期決算公告
醫學博士 養乾友內科
產婦人科 醫學博士 森川益夫 森川病院
吃音
荷造は 東新社へ
大切に使ひませう 健康美肌の源泉 モビアン藥用クリーム モビアン洗顏クリーム モビアン粉白粉
咸興交通工業
第一期決算報告

合宿舍監(補導員)募集
一、資格
一、募集人員
一、待遇
一、面接日及面接場所
八月七日 京城職業紹介所
八月十日 咸興職業紹介所
求人者 日室金屬工場
所在地 咸南興南
一、提出書類
一、其他
咸興職業紹介所

從業員募集
一、求人者
一、就業地
一、採用職種
一、待遇
一、宿舍
一、勤務日時
咸興職業紹介所

從業員大募集
日室コム南山工場
一、求人者
一、就業地
一、資格
一、募集人員
一、待遇
一、提出書類
一、申込場所
一、面接日
新義州職業紹介所

ノート 便箋・帳簿 其他紙製品 注文に應ず
京城トクラ 京城府中區並木町一二 電東0872

上映中 若城 明治 寶劇
片岡千惠藏 嵐寬壽郎
高田の馬場前後
大映京都作品

[illegible]
高田の馬場前後
日本ニュース
花咲く港
武俠八劍傳
ニュース
軍艦エムデン
化文京日 場劇陸大 座富新 場劇光武 場劇洋東 館映信和 劇京 館劇若 場劇一第 館寶東 場劇央中 座日朝 館花浪 場劇花桃 館美